

# N社 岡山センター (ドライ倉庫メザニー)

クールサーム施工 10,000㎡ 2015年8月3日～9月28日

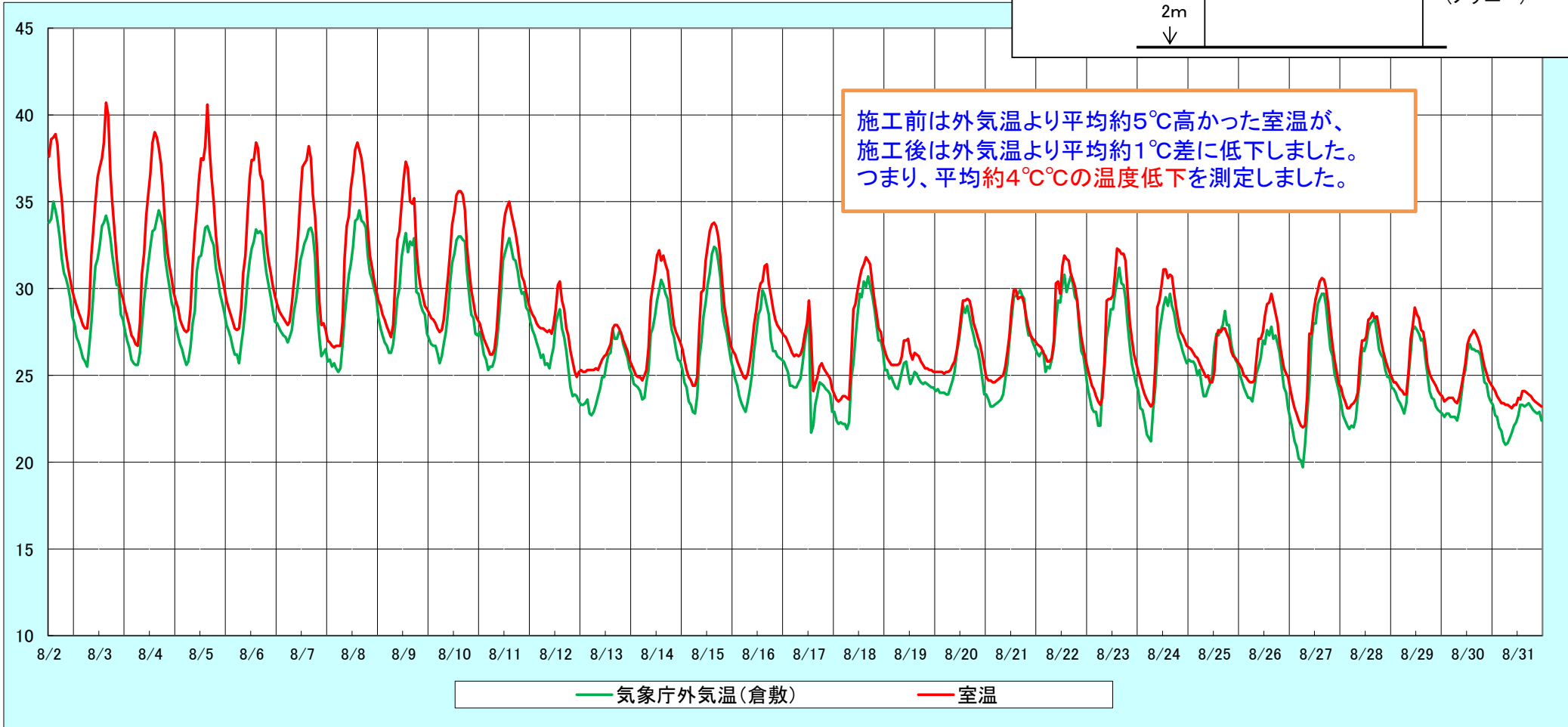
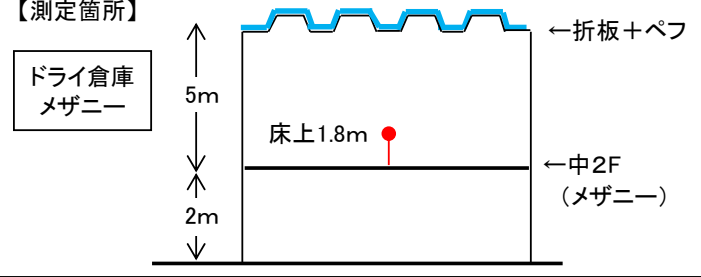

| 最高温度        | 8/3  | 8/4  | 8/5  | 8/6  | 8/7  | 8/8  | 8/9  | 平均   | 8/10 | 8/11 | 8/12 | 8/13 | 8/14 | 8/15 | 8/16 | 8/17 | 8/18 | 8/19 | 8/20 | 8/21 | 8/22 | 8/23 | 8/24 | 8/25  | 8/26 | 8/27 | 8/28 | 8/29 | 8/30 | 8/31 | 平均   |
|-------------|------|------|------|------|------|------|------|------|------|------|------|------|------|------|------|------|------|------|------|------|------|------|------|-------|------|------|------|------|------|------|------|
| 天気          | ☁/☀  | ☀    | ☀    | ☁    | ☁    | ☀/☁  | ☀    | -    | ☁    | ☁    | ☂    | ☂    | ☁    | ☀    | ☁/☀  | ☁/☂  | ☀/☁  | ☁/☂  | ☂/☁  | ☁    | ☁/☀  | ☀    | ☀/☁  | ☂     | ☀/☁  | ☀    | ☁    | ☁/☂  | ☁    | ☂    | -    |
| 気象庁外気温      | 34.2 | 34.5 | 33.6 | 33.4 | 33.5 | 34.5 | 33.2 | 33.8 | 33.0 | 32.9 | 28.8 | 27.6 | 30.5 | 32.4 | 29.9 | 28.3 | 30.7 | 25.8 | 29.0 | 29.9 | 30.8 | 31.2 | 29.7 | 28.7  | 27.8 | 29.7 | 28.3 | 27.8 | 26.8 | 23.4 | 28.4 |
| 室温          | 40.7 | 39.0 | 40.6 | 38.4 | 38.2 | 38.4 | 37.3 | 38.9 | 35.6 | 35.0 | 30.4 | 27.9 | 32.2 | 33.8 | 31.4 | 29.3 | 31.8 | 27.1 | 29.4 | 29.9 | 31.9 | 32.3 | 31.1 | 27.7  | 29.7 | 30.6 | 28.6 | 28.9 | 27.6 | 24.3 | 29.3 |
| 温度差(室温-外気温) | 6.5  | 4.5  | 7.0  | 5.0  | 4.7  | 3.9  | 4.1  | 5.1  | 2.6  | 2.1  | 1.6  | 0.3  | 1.7  | 1.4  | 1.5  | 1.0  | 1.1  | 1.3  | 0.4  | 0.0  | 1.1  | 1.1  | 1.4  | (1.0) | 1.9  | 0.9  | 0.3  | 1.1  | 0.8  | 0.9  | 0.9  |